

Raiffeisen Obbligazionario Fondamentale Globale (I) VTA

Aggiornamento luglio 2018

Classe Istituzionale ad accumulazione (I)	AT0000AOKRU1
Classe Super-Retail ad accumulazione (S)	AT0000AOLY69
Classe Retail ad accumulazione (R)	AT0000AOP7X4

I prospetti informativi pubblicati, le informazioni per gli investitori ai sensi dell'art. 21 della Legge austriaca sui gestori di fondi d'investimento alternativi (Alternative Investmentfonds Manager-Gesetz, AIFMG) e i documenti contenenti le informazioni per il Cliente (Informazioni chiave per gli investitori) dei fondi della Raiffeisen Kapitalanlage-Gesellschaft m.b.H. sono a disposizione in lingua tedesca all'indirizzo www.rcm.at e - se registrato all'estero - inglese o italiana all'indirizzo www.rcm-international.com.

Il seguente documento é destinato ad investitori professionali. In caso di ulteriori informazioni non esitate a contattarci.

Performance

Performance 5 anni: 31 luglio 2013 al 31 luglio 2018

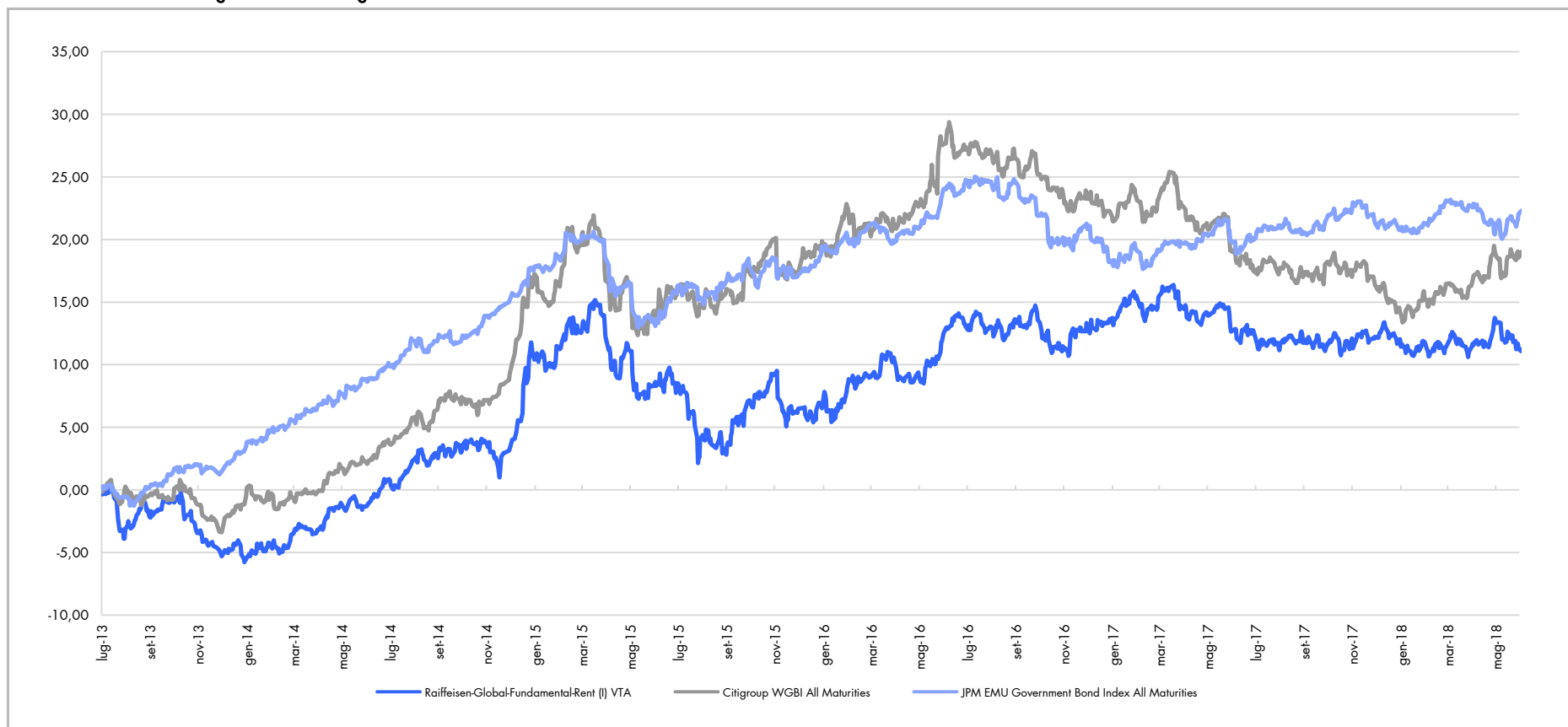

La performance é stata calcolata da Raiffeisen KAG secondo la metodologia implementata da OeKB (Österreichische Kontrollbank AG). I rendimenti passati del fondo comune di investimento non costituiscono garanzia per le performance future. I costi individuali, denominati commissioni di sottoscrizione (fino a 3% dell'ammontare investito) e commissioni di rimborso (fino a 0% dell'ammontare disinvestito), non sono stati inclusi nel calcolo delle performance. Qualora tali costi fosse compresi, i dati di performance risulterebbero più contenuti in relazione all'ammontare definito per entrambe le commissioni. Rendimento al lordo degli oneri fiscali.

Si precisa che gli investimenti effettuati in valute diverse dalla valuta di riferimento del fondo, avranno un rendimento soggetto ad aumento o riduzione, a causa delle fluttuazioni valutarie registrate sui mercati.

Reporting Date: 31.07.18

pagina 1

Commento mensile

Quest'anno l'economia USA crescerà quasi del 3% su base annua. La banca centrale statunitense innalzerà ancora i tassi. L'obiettivo inflazionistico del 2% della Fed sarà raggiunto già nel 2018. Il dollaro USA si è stabilizzato e continuerà per ora a godere di un buon sostegno; i mercati emergenti, invece, avranno un po' di vento contrario per via della minore liquidità del dollaro USA. Il peso messicano e il rand sudafricano hanno quotato di nuovo in maniera più solida su base mensile.

Sulla base dei risultati aggiornati dello scoring, accanto a Norvegia, Danimarca, Slovacchia e Svizzera, il Fondo investe attualmente anche in titoli di stato di emittenti asiatici come Thailandia, Indonesia, Corea e Malaysia. Grazie alla dinamica positiva dello score, sono detenute obbligazioni di Perù, Sudafrica, Messico e Canada. (25.07.2018)

Performance YTD

29 dicembre 2017 al 31 luglio 2018

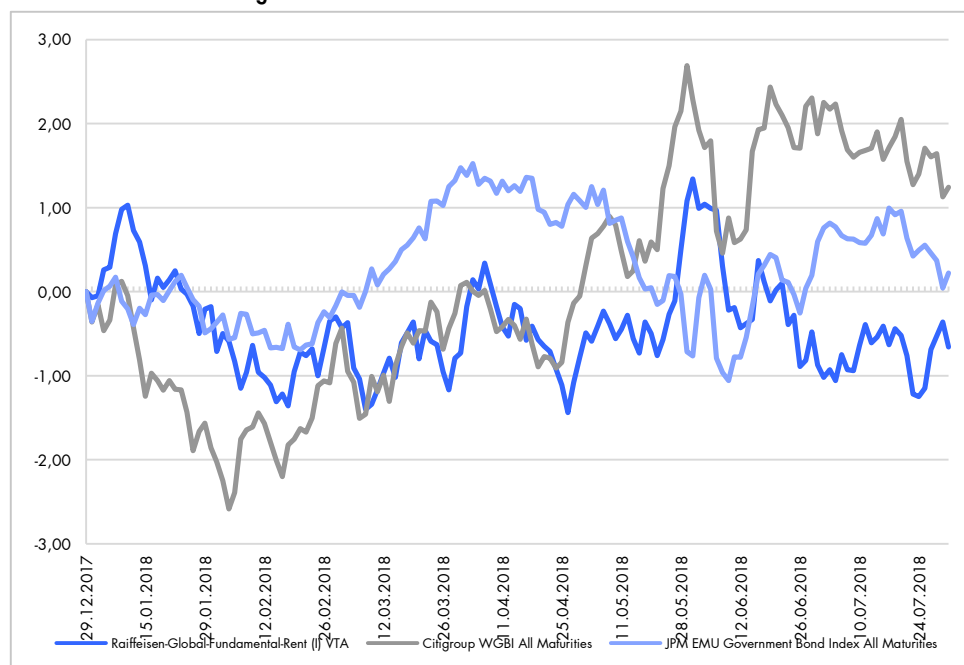

Performance dall'ultimo ribilanciamento

30 aprile 2018 al 31 luglio 2018

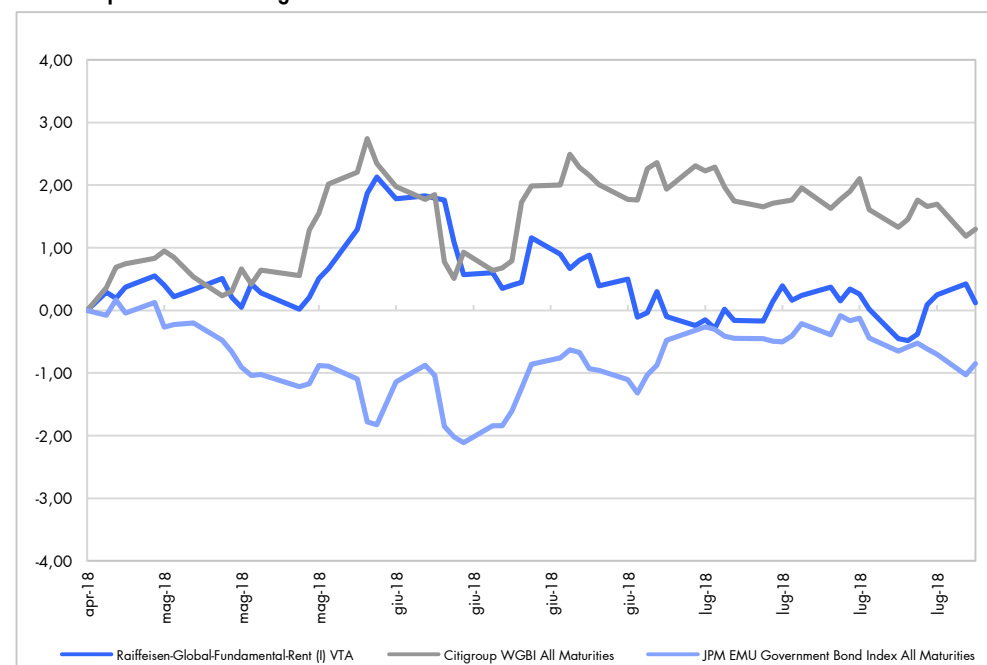

Si consiglia di prendere visione dell'informativa legale presente a pagina 1.

Indici

Indici Obbligazionari

Ø Duration in Years	6,38
Ø Modified Duration (Call)	6,25
Ø Residual Term to next Call in Years	8,03
Ø Residual Term to Maturity in Years	8,03
Ø Coupon in %	4,17
Ø Yield in %	3,84
Fundvolume in Mio. EUR	209,9

Indicatori di rischio

Volatility p. a.	5,28 %
Sharpe Ratio p. a.	0,16
Tracking Error p. a.	-
VaR (1 year, 95 % confidence interval, w	8,69 %
Shortfall Risk p. a.	0,48

Note:

Periodo di osservazione: 31 luglio 2015 al 31 luglio 2018
(36 mesi)

Tasso di interesse Risk-free: ML German Government Bill Index

Non c'è un tracking error perchè il fondo non ha una benchmark

La struttura del portafoglio è ribilanciata ogni anno agli inizi del mese di Maggio

Struttura del portafoglio

mercati sviluppati (44%)

paese	ponderazione	Yield**	Duration**	Rating
Norvegia	8,9%	1,59	5,53	aaa
Corea	8,9%	2,55	8,00	aa
Germania	7,7%	0,17	8,71	aaa
Svizzera	4,0%	-0,36	5,24	n.a.
Danimarca	3,9%	-0,09	5,20	n.a.
Australia	3,2%	2,48	7,06	aaa
Nuova Zelanda	3,4%	2,26	5,56	aa+
Canada	3,2%			
Cash	0,4%			

43,70%

mercati emergenti (56%)

paese	ponderazione	Yield**	Duration**	Rating
Indonesia	11,9%	7,85	6,24	bbb+
Malesia	9,0%	4,04	5,83	bb+
Tailandia	8,9%	2,42	5,68	bbb+
Repubblica Ceca	9,1%	1,63	5,38	aa-
Slovacchia	3,8%	0,45	7,49	a
Peru	3,5%	5,47	7,97	aaa
Sudafrica	3,2%	9,17	8,44	n.a.
Messico	3,5%	7,78	5,37	n.a.
Russia	3,4%	7,51	3,99	a-

56,30%

	Yield**	Duration**	Rating
Portafoglio	3,84	6,38	aa

Esposizione al 31 luglio 2018 (dati in percentuale)

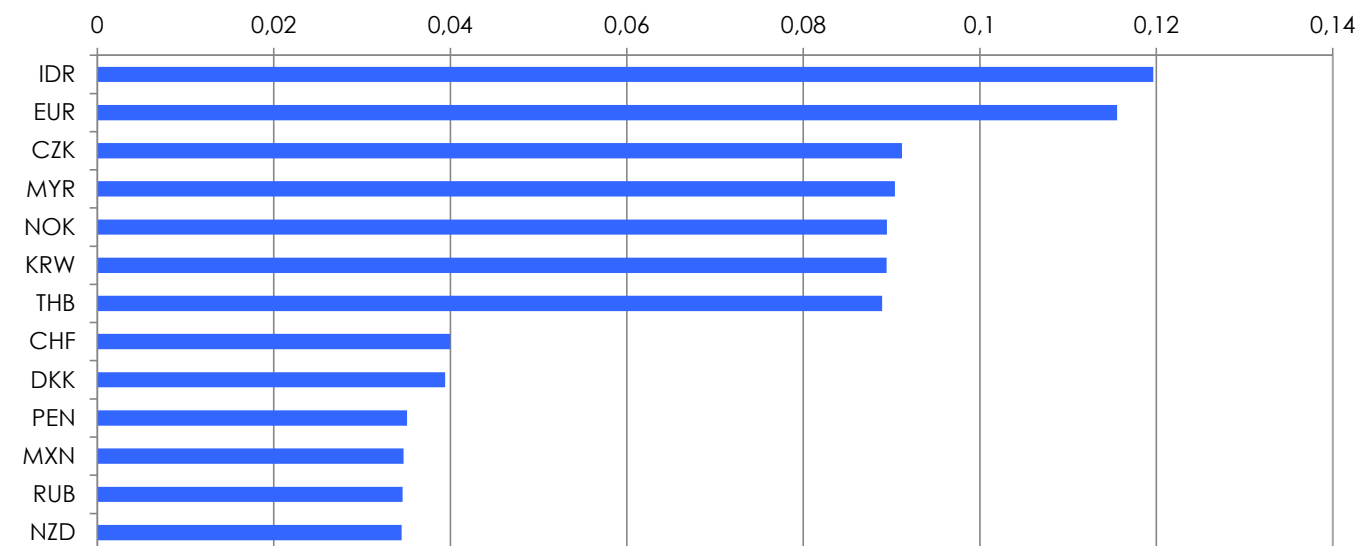

Fonte: Raiffeisen KAG, calcoli interni, 31 luglio 2018; ponderazioni a fine Aprile dopo il ribilanciamento

Il Rating si riferisce ad un rating medio, calcolato seguendo Moody's, Fitch and S&P.

**dati (yield/duration) nella tabella si riferiscono ai singoli paesi; per l'intero portafoglio è stata calcolata una media.

Si consiglia di prendere visione dell'informativa legale presente a pagina 1.

Reporting Date: 31.07.18

Modello di attribuzione delle performance

dal 30 aprile 2014 al 30 aprile 2015



Si consiglia di prendere visione dell'informativa legale presente a pagina 1.

Fonte: Raiffeisen Kapitalanlage Gesellschaft m.b.H., sistema di calcolo interno, esclusi costi, basati su rendimenti a lungo termine dei rispettivi indici per paese.

Reporting Date: 30.04.15

Modello di attribuzione delle performance

dal 30 aprile 2015 al 29 aprile 2016



Si consiglia di prendere visione dell'informativa legale presente a pagina 1.

Fonte: Raiffeisen Kapitalanlage Gesellschaft m.b.H., sistema di calcolo interno, esclusi costi, basati su rendimenti a lungo termine dei rispettivi indici per paese.

Reporting Date: 30.04.16

Modello di attribuzione delle performance

dal 30 aprile 2018 al 31 luglio 2018

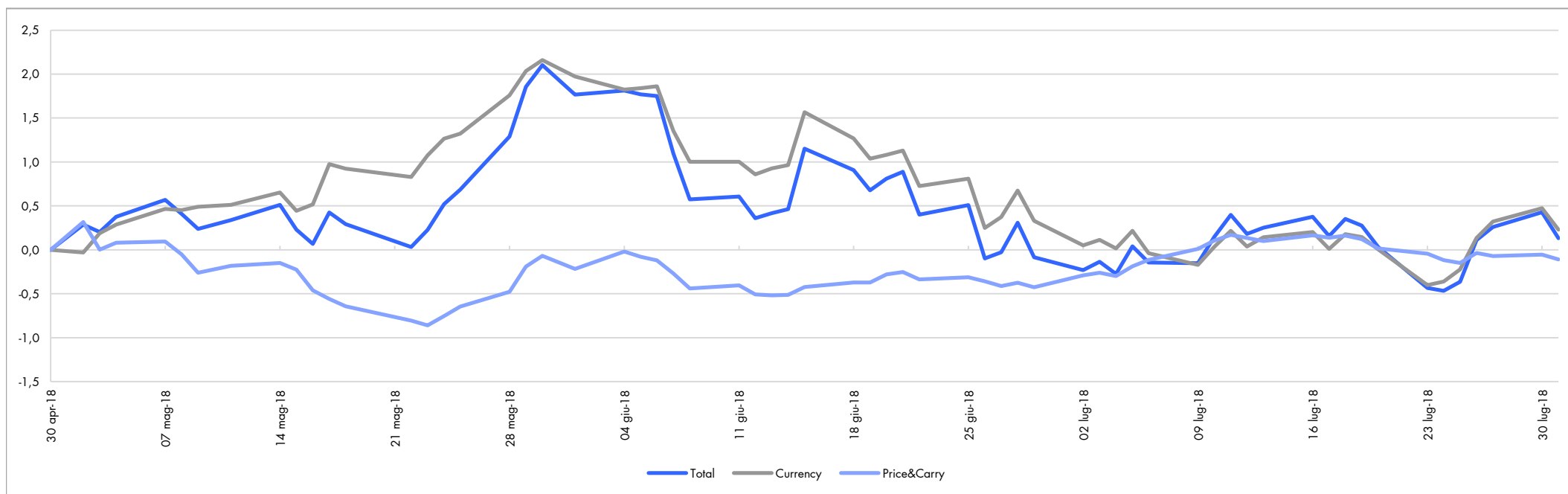

Rendimento del Fondo a cedola*

Codice ISIN	variazione NAV		giorno di distribuzione		rendimento	cedole mensile staccate									rendimento	Running
			mensile	principale	senza cedola	in EUR*									complessivo**	Yield
AT0000A0LY69	15.04.11	16.07.18	15.	15.02.	15.04.11 - 16.07.18	15.04.-15.10.11	5.11.11 - 15.01.1	5.02.13 - 15.01.1	17.02. - 15.01.15	16.02.15-15.01.14	15.02.16-14.01.11	15.02.17-15.12.17	dal 15.01.18	15.04.11 - 16.07.18	3,84	
	97,85	77,90			-20,39%	0,40	0,39	0,41	0,34	0,30	0,23	0,18	0,15	6,60%		

*La 12° cedola potrebbe essere lievemente maggiorata nella eventualità che nel periodo di distribuzione il rendimento attribuibile agli interessi dei titoli presenti nel fondo, sia stato maggiore della cedole pagate precedentemente. Questo in quanto la tassazione sul capital gain in Austria prevede il pagamento di un'imposta per gli investitori austriaci, che viene addebitata al fondo stesso (class of share per investitori austriaci). Mentre nella class of share internazionale, la tassazione - non potendo essere applicata - viene comunque calcolata, ma accreditata agli investitori internazionali.

Fonte: Raiffeisen KAG Datawarehouse, dati al 31.07.18 ** dati da Morningstar Direct; data dell'elaborazione: 31.07.18

Si consiglia di prendere visione dell'informativa legale presente a pagina 1.

Fonte: Raiffeisen Kapitalanlage Gesellschaft m.b.H., sistema di calcolo interno, esclusi costi, basati su rendimenti a lungo termine dei rispettivi indici per paese.
Reporting Date: 31.07.18

Modello di attribuzione delle perfomance

Periodo 30.04.2015 - 29.04.2016

	AUD	CAD	CHF	CZK	DKK	EUR	IDR	KRW	MXN	MYR	NOK	NZD	PEN	PLN	RUB	SEK	THB	TRY	USD	TOTAL
Peso	0,00 %	0,00 %	4,24 %	3,37 %	4,16 %	14,37 %	8,75 %	8,54 %	3,38 %	8,39 %	8,97 %	0,00 %	8,91 %	0,02 %	0,00 %	12,04 %	11,39 %	0,00 %	3,48 %	100,00 %
Totale	0,00 %	0,00 %	-0,19 %	0,05 %	0,03 %	0,16 %	0,38 %	-0,20 %	-0,28 %	-0,63 %	-0,65 %	0,00 %	-0,15 %	0,00 %	0,00 %	0,19 %	-0,24 %	0,00 %	0,04 %	-1,48 %
Valute	0,00 %	0,00 %	-0,19 %	0,05 %	0,01 %	0,00 %	-0,33 %	-0,70 %	-0,44 %	-0,90 %	-0,84 %	0,00 %	-0,54 %	0,00 %	0,00 %	0,19 %	-0,94 %	0,00 %	-0,04 %	-4,67 %
Obbligazioni	0,00 %	0,00 %	0,00 %	0,00 %	0,02 %	0,16 %	0,71 %	0,50 %	0,16 %	0,27 %	0,19 %	0,00 %	0,39 %	0,00 %	0,00 %	0,00 %	0,69 %	0,00 %	0,08 %	3,19 %

Periodo 29.04.2016 - 28.04.2017

	AUD	CAD	CHF	CZK	DKK	EUR	IDR	KRW	MXN	MYR	NOK	NZD	PEN	PLN	RUB	SEK	THB	TRY	USD	TOTAL
Peso	0,00 %	0,01 %	4,24 %	3,45 %	4,08 %	12,90 %	9,36 %	11,65 %	0,00 %	9,10 %	8,81 %	0,00 %	11,96 %	0,00 %	3,61 %	11,74 %	9,09 %	0,00 %	0,00 %	100,00 %
Totale	0,00 %	0,00 %	0,01 %	-0,05 %	0,06 %	0,02 %	1,11 %	0,40 %	-0,03 %	-0,40 %	-0,05 %	0,00 %	1,74 %	0,00 %	1,09 %	-0,46 %	0,26 %	0,00 %	-0,04 %	3,66 %
Valute	0,00 %	0,00 %	0,07 %	0,00 %	0,00 %	0,00 %	0,30 %	0,64 %	0,00 %	-0,60 %	-0,09 %	0,00 %	0,67 %	0,00 %	0,60 %	-0,58 %	0,46 %	0,00 %	0,00 %	1,46 %
Obbligazioni	0,00 %	0,00 %	-0,06 %	-0,05 %	0,06 %	0,02 %	0,82 %	-0,24 %	-0,03 %	0,20 %	0,05 %	0,00 %	1,07 %	0,00 %	0,50 %	0,12 %	-0,20 %	0,00 %	-0,04 %	2,20 %

Periodo 30.12.2016 - 29.12.2017

	AUD	CAD	CHF	CZK	DKK	EUR	IDR	KRW	MXN	MYR	NOK	NZD	PEN	PLN	RUB	SEK	THB	TRY	USD	TOTAL
Peso	3,48 %	0,01 %	4,16 %	11,66 %	3,97 %	6,79 %	12,00 %	8,96 %	0,00 %	11,88 %	11,93 %	9,03 %	0,00 %	3,49 %	3,63 %	0,00 %	8,99 %	0,00 %	0,00 %	100,00 %
Contribuzione	-0,03 %	0,00 %	0,02 %	-0,06 %	-0,04 %	-0,07 %	-0,25 %	-0,53 %	0,00 %	0,07 %	0,22 %	-0,09 %	0,00 %	0,02 %	-0,01 %	0,00 %	0,03 %	0,00 %	0,00 %	-0,71 %
Valuta	0,00 %	0,00 %	0,03 %	0,12 %	0,00 %	0,00 %	-0,35 %	-0,37 %	0,00 %	0,05 %	0,34 %	-0,03 %	0,00 %	0,02 %	-0,06 %	0,00 %	-0,01 %	0,00 %	0,00 %	-0,26 %
Price & Carry	-0,02 %	0,00 %	-0,01 %	-0,18 %	-0,04 %	-0,07 %	0,10 %	-0,16 %	0,00 %	0,02 %	-0,13 %	-0,05 %	0,00 %	0,00 %	0,05 %	0,00 %	0,04 %	0,00 %	0,00 %	-0,45 %

Periodo: 30.04.18 - 31.07.18; YTD

	AUD	CAD	CHF	CZK	DKK	EUR	IDR	KRW	MXN	MYR	NOK	NZD	PEN	PLN	RUB	SEK	THB	TRY	ZAR	USD	TOTAL
Peso	3,50 %	3,27 %	4,27 %	9,01 %	4,09 %	11,14 %	11,88 %	9,03 %	3,18 %	9,24 %	9,07 %	3,58 %	3,12 %	0,19 %	3,38 %	0,00 %	8,84 %	0,00 %	0,00 %	3,21 %	100,00 %
Contribuzione	0,11 %	0,06 %	0,11 %	-0,27 %	0,03 %	0,13 %	-0,50 %	0,07 %	0,19 %	0,15 %	0,11 %	0,13 %	0,05 %	-0,06 %	0,09 %	0,00 %	-0,23 %	0,00 %	0,00 %	-0,05 %	0,13 %
Valuta	0,04 %	0,03 %	0,13 %	-0,05 %	0,00 %	0,00 %	-0,05 %	-0,06 %	0,17 %	0,01 %	0,08 %	0,02 %	0,06 %	-0,05 %	0,10 %	0,00 %	-0,17 %	0,00 %	0,00 %	-0,04 %	0,23 %
Price & Carry	0,07 %	0,03 %	-0,02 %	-0,22 %	0,03 %	0,12 %	-0,45 %	0,13 %	0,02 %	0,14 %	0,03 %	0,11 %	0,00 %	0,00 %	-0,01 %	0,00 %	-0,06 %	0,00 %	0,00 %	-0,01 %	-0,11 %
potrebbe essere																					
Totale	-0,01 %	-0,01 %	-0,03 %	0,14 %	-0,02 %	-0,04 %	0,05 %	-0,05 %	0,19 %	-0,04 %	-0,09 %	0,02 %	0,01 %	0,00 %	0,02 %	0,00 %	-0,17 %	0,00 %	0,28 %	-0,05 %	0,22 %
Valute	-0,01 %	0,03 %	-0,01 %	0,13 %	0,00 %	0,00 %	-0,15 %	-0,07 %	0,20 %	-0,13 %	-0,04 %	0,00 %	-0,04 %	0,00 %	0,00 %	0,00 %	-0,15 %	0,00 %	0,18 %	-0,04 %	-0,10 %
Obbligazioni	0,00 %	-0,03 %	-0,02 %	0,01 %	-0,02 %	-0,04 %	0,20 %	0,02 %	-0,01 %	0,10 %	-0,04 %	0,02 %	0,05 %	0,00 %	0,02 %	0,00 %	-0,02 %	0,00 %	0,11 %	-0,01 %	0,32 %

Legenda: AUD: dollaro australiano, CAD: dollaro canadese, CHF: franco svizzero, CZK: corona ceca, DKK: corona danese, EUR: Euro, HUF: Fiorino ungherese, IDR: rupia indonesiana, KRW: won sudcoreano, MXN: peso messicano, MYR: ringgit malese, NOK: corona norvegese, NZD: dollaro neozalandese, PLN: zloty polacco, RUB: rublo russo, SEK corona svedese, THB: baht thailandese, TRY: nuova lira turca, ZAR: rand sudafricano, PEN: nuevo sol peruviano

Fonte: Raiffeisen Kapitalanlage Gesellschaft m.b.H., sistema di calcolo interno, esclusi costi, basati sui rendimenti giornalieri dei rispettivi indici per paese.

Si consiglia di prendere visione dell'informativa legale presente a pagina 1.

Reporting Date: 31.07.18

Note

Linee guida per la valutazione

Il valore patrimoniale netto del fondo (valore calcolato per unità di investimento) è determinato dalla banca depositaria in ciascun giorno di apertura della Borsa ed è poi pubblicato dalla Oesterreichische Kontrollbank. Tale valore include le valorizzazioni degli attivi del fondo ad esclusione di spese e commissioni.

Il valore patrimoniale netto del fondo (valore calcolato per unità di investimento) è determinato dalla banca depositaria in ciascun giorno di apertura della Borsa ed è poi pubblicato dalla Oesterreichische Kontrollbank. Tale valore include le valorizzazioni degli attivi del fondo ad esclusione di spese e commissioni.

La misurazione delle performance del fondo è basata su valori ufficiali, calcolati secondo il metodo OeKB. I calcoli sono effettuati seguendo l'assunto che i dividendi sono reinvestiti nello stesso fondo. Un indice total return si compone di valori calcolati giornalmente e di dividendi (sono presi in considerazione anche eventuali frazionamenti). La performance è il differenziale tra il fondo e l'indice di riferimento in un periodo di tempo prestabilito e corrisponde ad un rendimento "ponderato per il tempo" (rendimento per ammontare investito).

I valori del market per il giorno precedente sono utilizzati per comparare la performance al market, come i prezzi di chiusura per il giorno precedente sono utilizzati per la valorizzazione del fondo.

Le fonti dei dati utilizzate per i market sono Datastream, Bloomberg e OeKB.

Gli aggiustamenti successivi e i differenziali registrati rispetto ai report precedenti non possono essere esclusi.

Gli indicatori di rischio per fondi e market sono calcolati dopo un periodo di almeno 36 settimane dal lancio degli stessi, questo per avere un periodo consistente per i calcoli statistici.

I calcoli sono basati su rendimenti settimanali a partire dal lancio del fondo fino ad almeno 36 mesi dopo un periodo di 3 anni.

Ulteriori notazioni

Tutti i dati e le informazioni contenute nel presente documento sono state controllate con la massima attenzione. I contenuti sono aggiornati regolarmente e riflettono lo stato delle informazioni al momento dell'aggiornamento. Non ci assumiamo alcuna responsabilità per l'aggiornamento delle informazioni, per la loro correttezza e completezza. Consideriamo attendibili le fonti dei dati utilizzate.

Il software effettua i calcoli considerando quindici cifre decimali e non solo le due rappresentate. Possono essere presenti dei differenziali derivanti da calcoli aggiuntivi. Per i mandati di gestione, le informazioni ed i risultati presenti nel report sono basati sui dati contabili di Raiffeisen Bank International (RBI), forniti dalla banca depositaria e potrebbero quindi presentare delle differenze marginali.

La performance è calcolata da Raiffeisen KAG in conformità al metodo OeKB, basato sui dati della banca depositaria (nel momento in cui i pagamenti dei riscatti sono sospesi, saranno utilizzati i valori disponibili). Le commissioni di sottoscrizione e rimborso non sono considerate nei calcoli. Le performance passate non costituiscono un indicatore attendibile per quelle future. È importante precisare che il rendimento del fondo è soggetto ad oscillazioni valutarie.

Le analisi e le conclusioni sono di natura generale e non prendono in considerazione le esigenze specifiche di ciascun investitore, in relazione ai rendimenti attesi, al livello di propensione o avversione al rischio ed alla tassazione.

Dati di redazione

Editore: Raiffeisen Kapitalanlage-Gesellschaft m. b. H.,
Mooslackengasse 12, A-1190 Wien

Responsabile per i contenuti: Raiffeisen Kapitalanlage-
Gesellschaft m. b. H., Mooslackengasse 12, A-1190 Wien

Copyright dell'editore, Luogo di pubblicazione: Vienna.

Reporting Date: 31.07.18

Note

Fonte dei dati

Informazioni sui prezzi	ÖWS or JPMorgan
Performance del fondo	Oesterreichische Kontrollbank Aktiengesellschaft, Datastream/Thomson Financial calculation by Raiffeisen Kapitalanlage-Gesellschaft m. b. H.
Performance del market	Datastream/Thomson Financial, Bloomberg Inc., Reuters Ltd, Calculation by Raiffeisen Kapitalanlage-Gesellschaft m. b. H.
Performance delle valute	Datastream/Thomson Financial

Rating delle obbligazioni	Bloomberg Inc., Standard & Poor's, Fitch, Standard & Poor's Issuer Rating, Fitch Issuer Rating, Internal Rating
---------------------------	---

Dati di riferimento dei titoli	Bloomberg Inc.
--------------------------------	----------------

Breakdown per settore, gruppi industriali o succursali:	for equities: Morgan Stanley Capital International Inc.: MSCI Sectors & Industries Classification; for bonds: Bloomberg Inc.
---	--

Categorie di attivi	Raiffeisen Kapitalanlage-Gesellschaft m.b.H.
---------------------	--

Note Indici per la parte obbligazionaria

Qualora i titoli fossero dotati di un diritto di riscatto anticipato (cosiddetto "at next call") dell'emittente, nel calcolo dei parametri duration, mod. duration e rendimento si farà ricorso alla durata dei titoli sino alla scadenza di riscatto anticipato (call). Qualora alcuni emittenti dovessero decidere di rinunciare ad un riscatto anticipato, ciò causerà un conseguente prolungamento della struttura delle durate del Fondo ed una modifica dei parametri di cui sopra. Le date di estinzione regolare delle obbligazioni (a maturità = at maturity) possono essere rilevate nei rendiconti di gestione annuali e semestrali (nella colonna "Descrizione dei titoli" della tabella "Composizione del patrimonio"). Obbligazioni senza limitazione della durata (cosiddette "perpetual") sono indicate con una durata fittizia di 40 anni.

Note Indici Merrill Lynch

Fonte Merrill Lynch, Pierce, Fenner & Smith Incorporated („BofAML"), riproduzione autorizzata. La BofAML permette l'uso degli indici BofAML e dei relativi dati "così come sono" e senza assunzione di garanzia sugli stessi, non garantisce l'adeguatezza, qualità, accuratezza, attualità e/o completezza degli indici BofAML o dei dati ivi contenuti, a questi collegati o da questi estratti né si assume alcuna responsabilità connessa al loro utilizzo e non promuove, sostiene o consiglia la Raiffeisen Kapitalanlage-Gesellschaft m.b.H. o i suoi prodotti e servizi.

Raiffeisen Capital Management è rappresentata da:

Raiffeisen Kapitalanlage-Gesellschaft m.b.H.

Raiffeisen Immobilien Kapitalanlage-Gesellschaft m.b.H.

Raiffeisen Salzburg Invest Kapitalanlage GmbH

Reporting Date: 31.07.18

Raiffeisen Kapitalanlage GmbH

Note Indici MSCI

Fonte: MSCI. Le informazioni di MSCI sono destinate esclusivamente a un uso interno e non ne è consentita la riproduzione o diffusione in alcuna forma né possono essere utilizzate come base o componente di strumenti o prodotti o indici finanziari di qualunque tipo. Nessuna informazione della MSCI costituisce consulenza all'investimento o esortazione a prendere (o evitare di prendere) decisioni di investimento di qualunque tipo né può essere considerata tale. I dati storici e le relative analisi non devono essere considerati indicazione o garanzia di analisi, previsione o pronostico del rendimento futuro. Le informazioni di MSCI sono fornite "così come sono" e l'utilizzatore di dette informazioni si assume l'intero rischio di un loro qualsiasi uso. MSCI, ogni suo affiliato e ogni altra persona coinvolta nella oppure collegata alla compilazione, calcolo o creazione di una qualunque informazione MSCI (collettivamente, le "Parti MSCI") declinano esplicitamente ogni garanzia riguardante la presente informazione (compresa, senza limitazione, qualunque garanzia di originalità, accuratezza, completezza, attualità, non violazione, commerciabilità e idoneità a un determinato scopo). Senza limitazione di quanto sopra, una qualunque Parte MSCI non sarà responsabile in alcuna maniera e in nessun caso per danni diretti, indiretti, speciali, incidentali, punitivi, consequenziali (compresa, senza limitazione, la perdita di profitti) o di qualunque altro tipo. (www.msci.com)